maro
D'Italia

Elegantie ontmoet comfort en hygiëne

Handleiding Maro DI600 Elektronische douche-wc

Let op:

lees voor het gebruik aandachtig deze handleiding door.

maro
D'Italia

Inhoudsopgave

Meegeleverde onderdelen 2

Technische specificaties 3

Technische tekening en aanlsuitmogelijkheden voor water en stroom 4

Veiligheidsvoorschriften 5

Voor de installatie 7

Installatie 8

Lijst van onderdelen 14

Slide buttons overview 15

Afstandsbediening 16

Douchewc operatie instructies 17

Oscillerende en pulserende massagemenu's 18

Automatische mode 19

Brilverwarming instructie 20

Föhn functie en LED nachtlampje 21

Reiniging sproeiers 22

Energie-zuinige stand I-ECO en tips douchewc 23

Reiniging douchewc 24

Reiniging T-koppeling en waterfilter vervanging 25

Verwijderen bidet 26

Foutopsporing douchewc 27

Problemen en waarschuwingsindicatoren 28

Garantie en notitiemogelijkheden 29

Garantiekaart douchewc 30

Garantie

Deze elektronische douchewc van Maro D'Italia is met de grootste zorgvuldigheid en met veel oog voor detail ontworpen en geproduceerd.

Vanwege dit vakmanschap geven we hierop dan ook 24 maanden garantie. Voor deze garantie gelden de volgende uitgangspunten:

1. Maro D'Italia garandeert dat het product vrij is van defecten en productiefouten voor een periode van 2 jaar, beginnende vanaf de aankoopdatum.
Randvoorwaarden garantie: Binnen de garantieperiode zal een geauthoriseerde reparateur van Maro de defecte onderdelen of fabrieksfouten kosteloos repareren danwel vervangen. De klant kan geen andere zaken claimen die zijn voortgevloeid uit de fabrieksfout of de defecte onderdelen dan de reparatie van de douchewc.

2. U kunt alleen een beroep doen op de garantie als:
- *Het product geïnstalleerd is volgens de daarvoor geldende instructies uit deze handleiding*
- *Er geen aanpassingen zijn gedaan aan het oorspronkelijke product die kunnen leiden tot schade, waarbij er specifiek geen onderdelen zijn verwijderd, vervangen of toegevoegd*
- *Het product defect niet is veroorzaakt door een verkeerde installatie en gebruik anders dan staat beschreven in deze handleiding.*

3. Maro D'Italia is niet verantwoordelijk voor de kosten van het terugsturen van de douchewc, het vervangen of weghalen of opnieuw installeren wanneer het product niet naar behoren functioneert. De garantie dekt niet:
- *Schade die is ontstaan door het gebruik van een slechte toevoer van het water danwel water dat veel vuil bevat..*
- *Schade of verlies door natuurrampen of rampen buiten het invloedsveld van Maro D'Italia , inclusief bosbranden, aardbevingen, tsunami's of dijkdoorbraken, etc.*
- *Schade door ongefilterd water waarin kalk en magnesium zitten die het innerlijke systeem kunnen beschadigen. (Gebruik altijd een waterfilter en vervang deze zoals beschreven in deze handleiding).*
- *Schade of verlies wanneer dit product in een schadelijke omgeving met schadelijke stoffen of andere materialen is geïnstalleerd.*
- *Schade of verlies vanwege het verkeerd reinigen van dit product met materialen zoals chllorine of bijtende schoonmaakmiddelen.*
- *Schade of verlies resulterende uit een fluctuerend energienetwerk, bliksem, verkeerde aansluiting van het elektra of andere gebeurtenissen die Maro D'Italia of het Product niet kunnen tolereren.*

4. Deze garantievoorwaarden gelden exclusief voor het land en de wet waar dit product is verkocht of waar Maro een geauthoriseerde dealer heeft. Dit product heeft een offiiciële garantieperiode van 2 jaar, zoals de Nederlandse wet dit omschrijft, die ingaat op de dag van de aankoop door de klant (factuurdatum). Wanneer een product nog in de garantieperiode valt maar het product is vervangen of opgewaardeerd, dan zal Maro of het nieuwe product aanbieden of het oude repareren of de klant schadeloos stellen indien andere omstandigheden zich voordoen waardoor het nieuwe product niet meer past. Een gerepareerd product houdt zijn garantie tot aan het einde van de garantieperiode of minimaal 90 dagen, waarbij de langste optie wordt aangehouden. De garantie geldt alleen voor de klant / het gezin die op de officiële factuur staat vermeld. De garantie is niet kosteloos over te dragen zonder toestemming van Frissebips.nl.

Aankoopdatum:

Serienummer:

Plaats van aankoop:

Naam klant:

Meegeleverde onderdelen

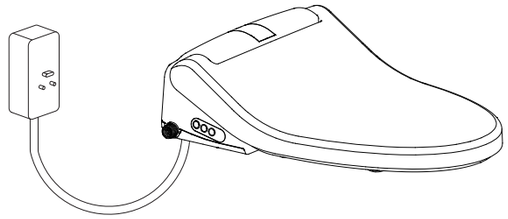

Douchewc

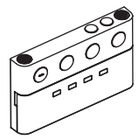

Afstandsbediening

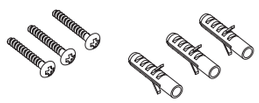

Bevestiging voor afstandsbediening

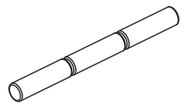

Batterijen

Houder afstandsbediening

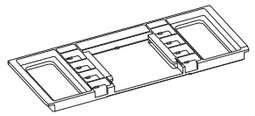

Bevestigingsplaat

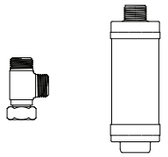

T-stuk en waterfilter

Metalen bevestigingsplaten

Slang

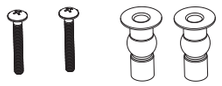

Topfix set van de douchewc

Handleiding

Onderhoudschema

Datum	Actie	Door afdeling	Naam agent

Notities

(Aanvullende onderdelen)

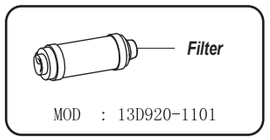

Belangrijk
De inhoud van deze handleiding is onderhevig aan verandering en de laatste versie vindt u altijd op www.frissebips.nl. Gebruik deze handleiding niet als het product niet overeenkomt met deze handleiding.

Technische Specificaties

NAAM	ELEKTRONISCHE DOUCHEWC		
MODEL	DI600		
TECHNISCHE SPECIFICATIES	WASSEN	BILLENDOUCHE	●
		LADYDOUCHE	●
		OSCILLERENDE MASSAGE	●
		PULSERENDE MASSAGE	●
		WATERDRUK INSTELLINGEN	5 STANDEN
		WATERTEMPERATUUR INSTELLINGEN	3 STANDEN
		POSITIE VAN DE SPROEIER BEPALEN	5 STANDEN
	FOHN	FOHNFUNCTIE	●
		WARMTE VAN DE FOHN	3 STANDEN
	ZITTING	TEMPERATUUR VAN DE BRILZITTING	5 STANDEN
		SOFT CLOSE TOILETBRIL ZITTING	●
		BRILSENSOR	●
	HYGIENE	ANTIBACTERIELE ZELFREINIGENDE SPROEIKOP	●
		ANTIBACTERIEEL DURAPLAST ZITTING	●
		AUTOMATISCHE SPROEIER REINIGING	●
	ENERGIE BESPAREN	ENERGY-BESPAARSTAND	●
	EXTRA	LUXE LED NACHTLAMP	●
	AANSLUITWAARDE		AC 220V-240V, 50Hz
	STROOMVERBRUIK		1300W-1550W
	OPERATIONELE TEMPERATUUR		3~40°C
	WATERTOEVOERDRUK RANDVOORWAARDEN		0.07~0.75MPa
	WATERTEMPERATUUR RANDVOORWAARDEN		4~35°C
	WATERVEILIGHEID GRADATIE		IPX4
	WARM WATER	WATERTEMPERATUUR	30~40°C
		STROOMVERBRUIK WATER	1250W-1500W
	WARME BRIL	BRILZITTING TEMPERATUUR	29~41°C
		STROOMVERBRUIK BRIL	50W-60W
	FOHN	FOHN TEMPERATUUR	40~55°C
		MAXIMALE BLAASKRACHT FOHN	>4m/s
		STROOMVERBRUIK FOHN	250W-300W
	PRODUCTDIMENSIES		385x510x136mm

Frissebips.nl

Oplossingen bij problemen

PROBLEEM		OORZAAK	OPLOSSING
Bril zitting	De zitting van de bril is niet warm genoeg.	Heeft u de zitting op laag staan of niet ingesteld?	Stel de temperatuur van de zitting hoger in.
	De zitting is te warm.	Staat te temperatuur te hoog?	Stel de temperatuur lager in.
	De functie werkt niet, de bril is koud	Staat het product in Eco modus, dan wordt de bril pas warm als u er op plaats neemt.	Dit is normaal voor de Eco functie. Zet eventueel deze uit.
Fohn Functie	De temperatuur is niet warm genoeg.	Staat de temperatuurinstelling op laag?	Stel de temperatuur van de fohn hoger in.
	De fohn stopt ineens.	Als de gebruiker per ongeluk de sensor deactiveert, stopt de fohn.	Positioneer uw lichaam opnieuw op de zitting tot de sensor aangaat.
	De droger werkt niet.	Zit u correct op de bril?	Ga opnieuw op de bril zitten tot de sensor aangaat.
		Heeft u per ongeluk een andere functie aangeroepen?	Roep opnieuw de fohnfunctie aan.
LED nacht lamp	De nachtlamp is uit.	De instelling staat op uit/off.	Druk op de lamp knop om het nachtlampje te activeren.
	De nachtlamp is aan.	De instelling staat op aan/on.	Druk op de lampenknop om de nachtlamp uit te schakelen.
Reinigen sproeier	De sproeier terkt zich automatisch terug.	De sproeier zal zich na 2 minuten automatisch terugtrekken bij de reinigingsstand.	De sproeier functioneert normaal
	De sproeier komt niet naar buiten.	De sensor is geactiveert door water of ander materiaal/vuil en denkt dat iemand de bidet gebruikt.	Reinig de bril en controleer deze grondig en start de douchewc opnieuw op en test nogmaals.

Verklaring lampjes en geluiden	Herhaaldelijke piepjes gedurende 3 minuten terwijl het rode lampje 2 x knippert achter elkaar.	De temperatuur van het water is te hoog en de douchewc sproeit continue water uit de sproeier.	1. Zet de temperatuur op "Off" en ontdoe de bidet van stroom en sluit de bidet opnieuw aan. Test nogmaals. 2. Indien blijvende foutmelding, neem dan contact op met ons service center voor een oplossing.
	Het rode waarschuwingslampje knippert eens per keer.	Is de wateraansluiting geopend (valve).	Haal de stroom eraf, open de wateraansluiting en zet de bidet opnieuw aan.
	Het rode waarschuwingslampje knippert aan een stuk door.	Er is iets mis met de douchewc.	Neem direct contact op met ons service center en gebruik het product niet meer.
	Het groene lampje knippert.	De douchewc is overbelast door een verkeerde stroom toevoer/voltage.	Neem direct contact op met ons service center en gebruik het product niet meer.

Technische Tekening voor montage

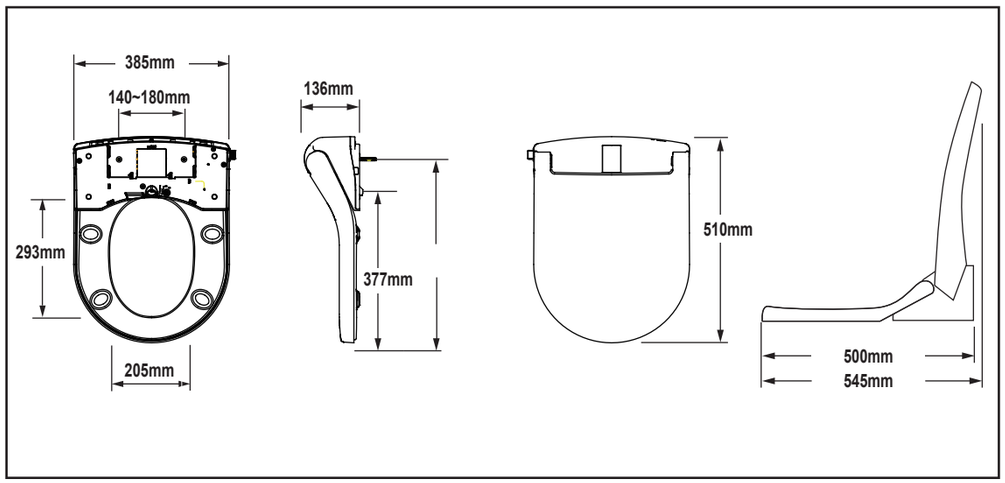

Geadviseerde stroom- en watertoevoer

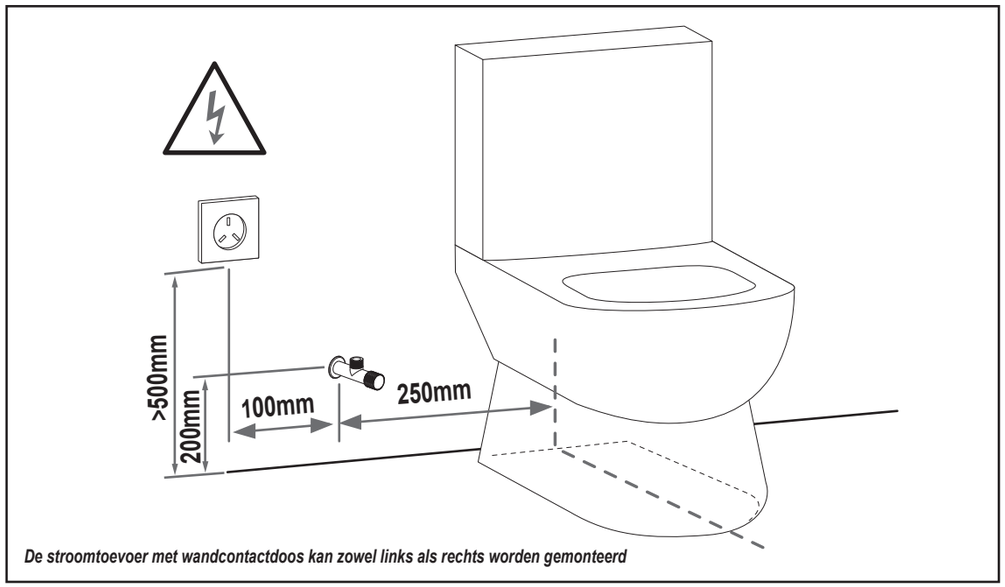

De stroomtoevoer met wandcontactdoos kan zowel links als rechts worden gemonteerd

Problemen en oplossingen

VEELGESTELDE VRAGEN

Lees zorgvuldig deze veelgestelde vragen of controleer de aanwijzingen in deze handleiding. Als het product nog steeds niet werkt, neem dan direct contact op met het service center van Frissebips.nl.

BELANGRIJK*: Sluit direct het water af bij lekkage en verwijder de stekker van het product uit het stopcontact. De volgende situaties kunnen ertoe leiden dat het product niet (goed) functioneert:*

1. Controleer de stroomtoevoer

(1) Werkt het stopcontact en netstroom?

(2) Is de bidet aangesloten op stroom?

(3) Staat de veiligheidsschakelaar nog op uit?

2. Controleer de watertoevoer

(1) Werkt de watertoevoer naar behoren?

(2) Is de watertoevoer open en komt er water uit?

Als een van de volgende problemen voorkomen, sluit dan direct de stroom af en lees deze handleiding goed door voor de te nemen stappen. Neem tevens contact op met Frissebips.nl mocht u hierin hulp nodig hebben.

1. Het continu piepen van de bidet gedurende 3 minuten, terwijl het rode waarschuwingslapje elke 2 seconden knippert.

2. Het groene lampje knippert op de bidet.

3. De netstroom schakelkast lichtjes knipperen en het kastje gaat continue aan en uit.

	Probleem	Oorzaak	Oplossing
Afstands-bediening	De afstandsbediening doet het niet.		Vervang de batterijen of plaats ze in de juiste richting.
	De afstandsbediening werkt af en toe.	Zijn de batterijen op?	Vervang de batterijen.
		Is het signaal beglokkeerd op de afstandsbediening of bidet?	Reinig de afstandsbediening + bidet waar het signaal elkaar ontmoeten.
		Bent u buiten bereik van het bidet?	Gebruik de afstandsbediening dichterbij de bidet.
Was-functies	De sproeier komt langzaam naar buiten.	Na de wasfuncties zal de sproeier langzaam terugtrekken om zichzelf te reinigen. Roep daarna weer een wasfunctie op om te starten.	Dit is normaal gedrag.
	De waterdruk is te laag.	Staat de waterdruk te laag ingesteld?	Pas de waterdruk op de afstandsbediening aan (hoger).
		Is de waterfilter geblokkeerd.	Maak de waterfilter schoon.
		Lekt er water uit een van de slangen of de aansluitingen?	Draai aansluitingen aan.
	De temperatuur is laag.	Staat de instelling van de douchewc op laag of uit?	Stel de temperatuur op de afstandsbediening hoger in.
	De sproeier stopt opeens met watersproeien.	Na het wasprogramma van 3 minuten stopt de spoeier automatisch.	Dit is normaal gedrag.
		Als de gebruiker per ongeluk de sensor tijdens het zitten uitschakelt, zal het wasprogramma worden onderbroken.	Dit is een normaal fenomeen.

Veiligheidsvoorschriften

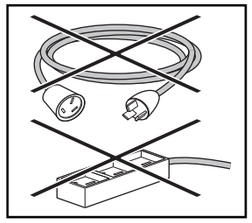

Maak uitsluitend gebruik van de voorgeschreven specificaties van de netaansluiting. Deze douchewc werkt alleen bij de volgende specificaties: AC 220V-240V/50Hz only. Als er te veel stekkers op dezelfde contactdoos worden aangesloten bestaat er brandgevaar wegens oververhitting. Als de stroomkabel niet toereikend is, kunt u gebruik maken van een gecertificeerde verlengsnoer. Sluit geen ekeltriciteit aan met natte handen, dit kan leidien tot schok of brandgevaar.

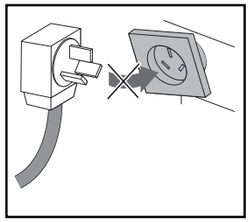

Maak een wandcontactdoos niet los of repareer deze wanneer deze los is. Een los stopcontact kan leiden tot een ongeluk of brandgevaar.

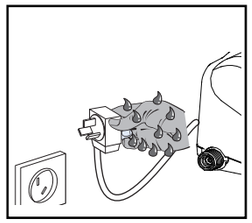

Zorg ervoor dat de kabel juist is aangesloten en steeds is beschermd tegen stoten, trekken, draaien, overmatig buigen, beschadigen, veranderen of verhitten. Zet geen zware materialen op de kabel.

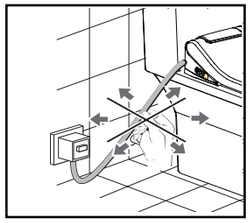

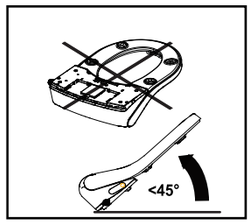

Draai het product niet naar de onderkant en draai het niet meer dan 45 graden vanwege beschadiging aan de douchewc.

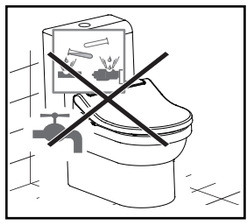

Sluit geen industrieel water, zeewater of verontreinigd water aan op de douchewc. Dit kan leiden tot een brandend gevoel, brandwonden of schade aan uw edele delen.

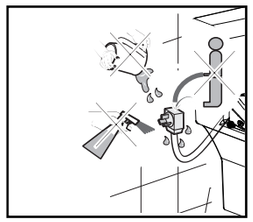

Zorg ervoor dat er geen spatwater, reinigingsmiddel of urine op de netaansluiting terechtkomt. Dit kan leiden tot een elektrische schok.

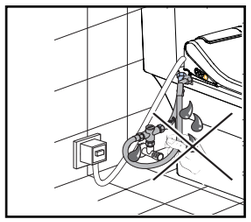

Hergebruik tijdens de installatie geen oude slangen of koppelingen, dit kan leiden tot lekkages of schade Gebruik geen gereedschap om het water aan te sluiten op de douchewc, doe dit met de hand.

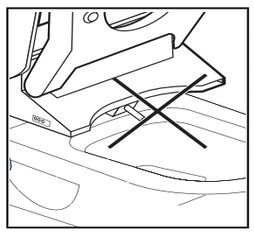

Buig of klem de sproeiers niet, dit kan ertoe leiden dat het product niet meer goed functioneert of helemaal niet meer functioneert.

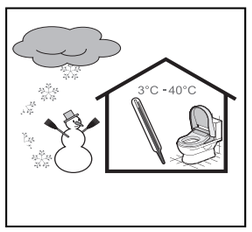

Dit product werkt alleen in een omgeving waar de temperatuur tussen 3 en 40 graden is. Dit product werkt niet onder 0 graden in verband met bevriezing van de douchewc..

Verwijderen van de douchewc

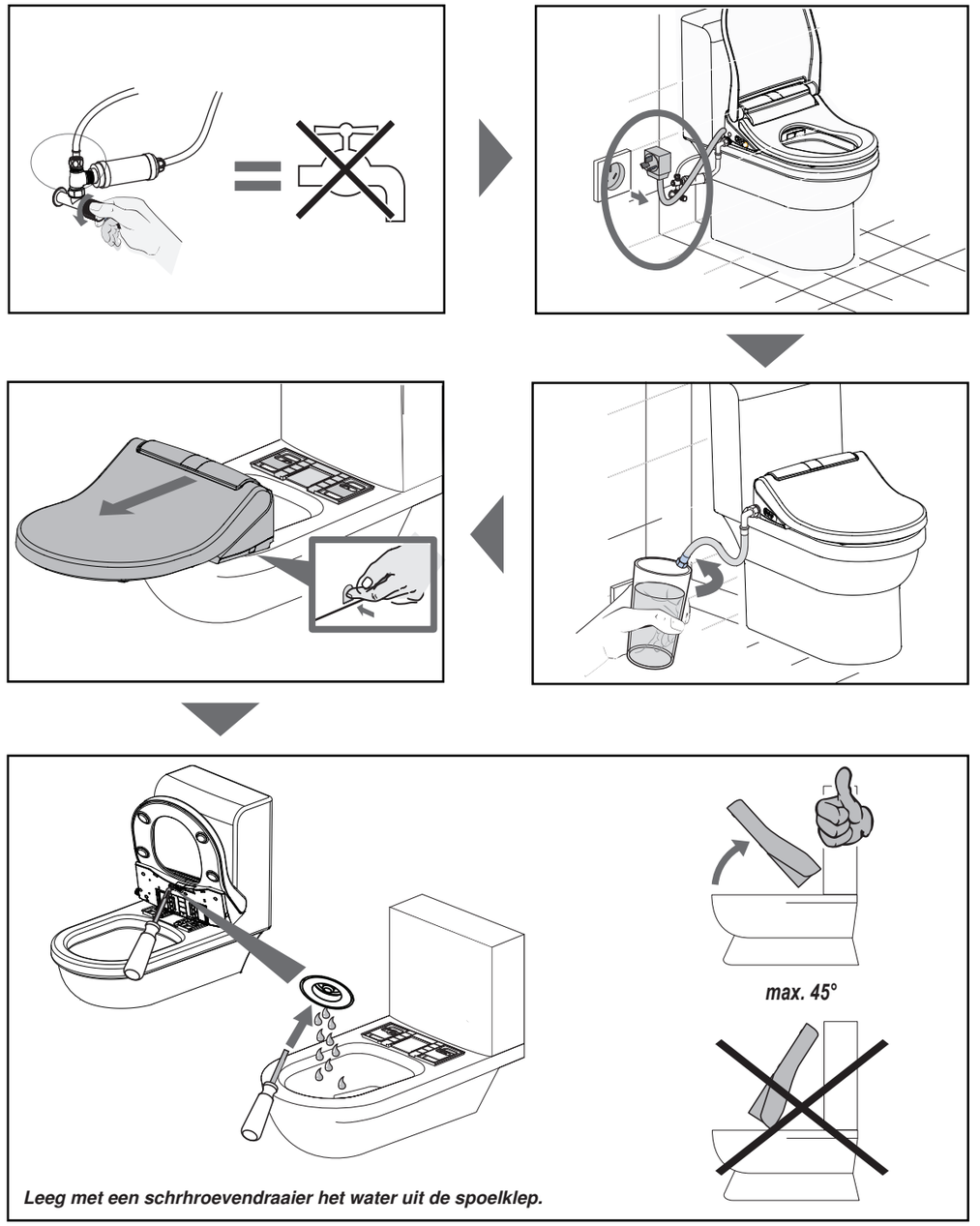

Leeg met een schrhroevendraaier het water uit de spoelklep.

Veiligheidsvoorschriften

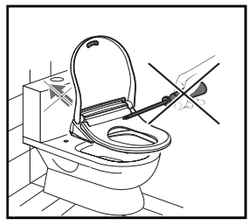

Schakel bij reparatie, vervanging of service een geauthoriseerde monteur of installateur in. Frissebips kan u hierbij ondersteunen.

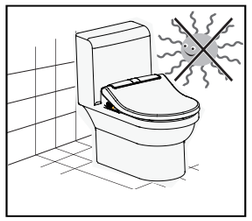

Niet blootstellen aan direct zonlicht, anders bestaat het risico van kleurveranderingen, een ongelijkmatige zitverwarmings-temperatuur of storingen in de afstandsbediening.

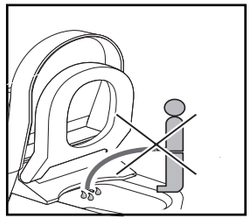

Urineer niet over de sproeiers heen, dit kan leiden tot beschadiging van het product.

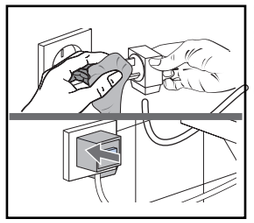

Maak voor het installeren de stopcontacten en de stekkers stofvrij om eventuele beschadiging te voorkomen.

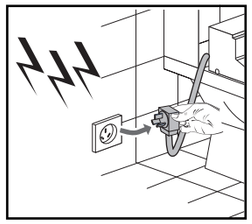

Ontkoppel de stroom wanneer er bliksem is, zo voorkomt u dat het product bij een blikseminslag wordt beschadigd.

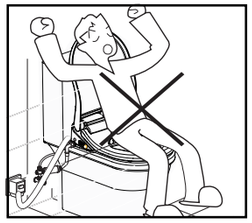

Leun niet achterover, dit kan leiden tot beschadiging van het product.

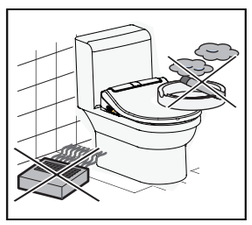

Plaats geen verwarmings-element op de douchewc maar ook geen sigaret op de bril, dit kan leiden tot brandgevaar. Rook niet op de douchewc.

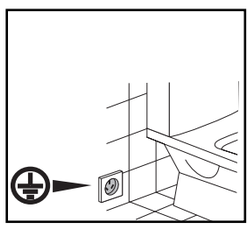

U dient de douchewc aan te sluiten op een geaard stroomnetwerk. Zo voorkomt u schokken of brand.

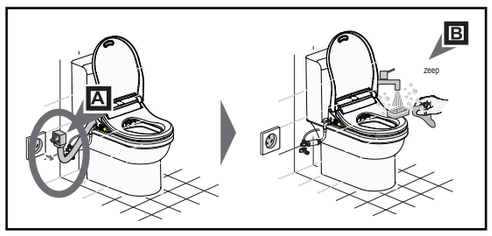

Ontdoe voor de reiniging van dit product, de douchewc van stroom.

Reinigen van de T-koppeling en waterfilter vervangen

T-koppeling reinigen

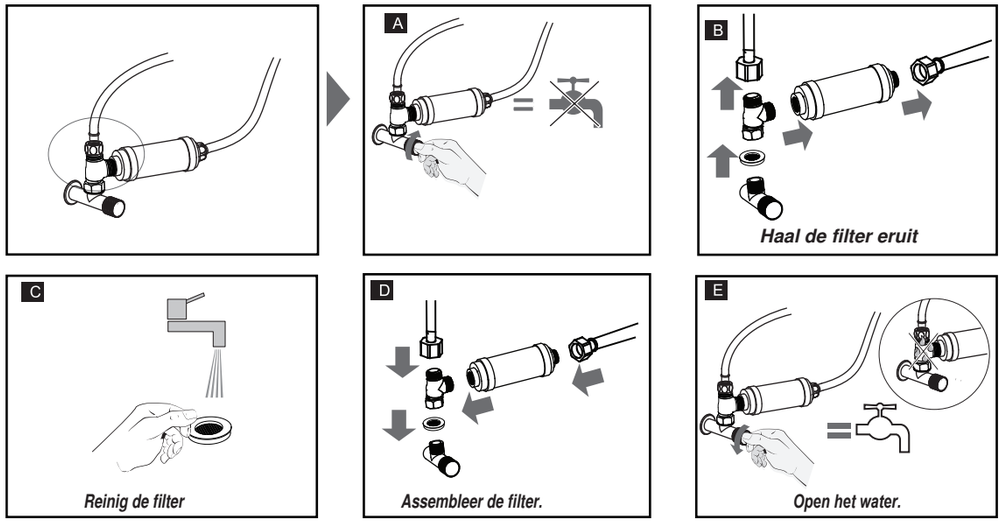

Vervang de filter

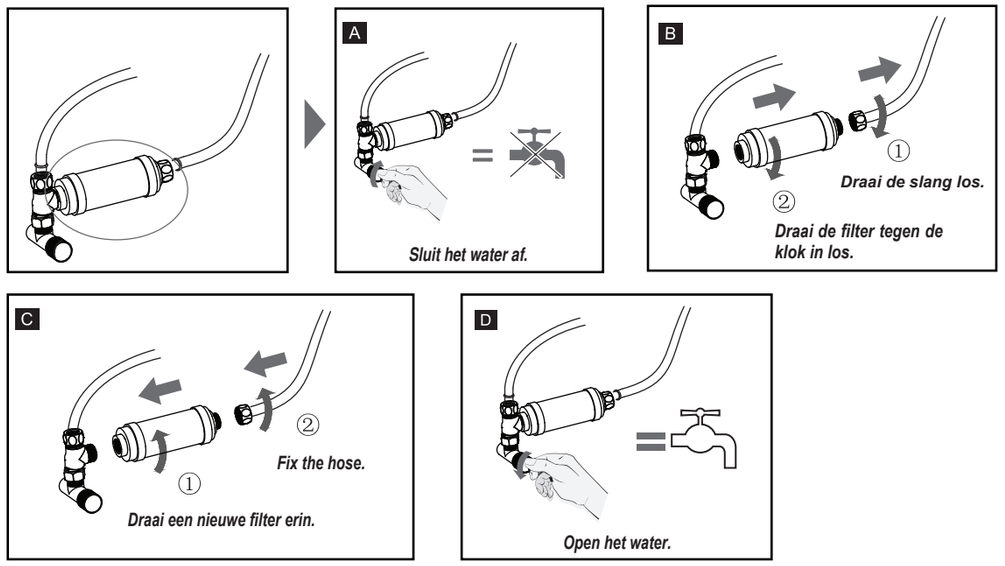

Voor de installatie

1. *Plaats het product niet in een vochtuge ruimte waar de vochtigheidsgraat boven 90% kan uitkomen (relatieve vochtigheidsgraad).*
2. *Gebruik alleen een stroomaansluiting met deze specificaties (AC 220V–240V). Een andere netspanning kan leiden tot schade.*
3. *Sluit pas de stroom aan als de installatie is voltooid.*
4. *Het voltage is 220V–240V. Het verbruik ligt tussen 1300W–1550 W. Gebruik een stopcontact dat deze waardes kan leveren.*
5. *Gebruik alleen een waterdruk tussen deze waarden: 0.7–7.5 kgf/cm² (0.07–0.075 Mpa).*
6. *De temperatuur van de watertoevoer dient tussen deze waarden te liggen: 4–35°C (39.2–95°F).*

Wanneer u een elektrisch apparaat gebruikt, zeker in het bijzijn van kinderen, dan dient u de volgende maatregelen in acht te nemen:

DE KANS OP SCHOKKEN VERKLEINEN:

1. *Plaats dit product niet op de rand van het bad of wastafel, zo voorkomt u schade aan de douchewc of aan uwzelf.*
2. *Indien het product in het water valt, raak dan de bidet niet aan haal direct de stroom van het apparaat af.*
3. *Gebruik dit product niet in de douche of wanneer u net onder de douche nat uitstapt.*

WAARSCHUWING: U kunt het risico op brandwonden, elektrische schokken, brand of persoonlijke ongevallen verkleinen door:

1. *Toezicht te houden wanneer dit product wordt gebruikt door kinderen of mensen met een handicap die niet zonder supervisie gebruik kunnen maken van dit product.*
2. *Laat kinderen niet alleen wanneer het product functioneert, verklein de kans dat kinderen ermee gaan spelen.*
3. *Pas de temperatuur van de bril aan bij ouderen of mensen met een gevoelige huid.*

WAARSCHUWING

Verwijder voor de installatie al het (bouw)vuil of ander vuil om te voorkomen dat dit vuil terecht komt in dit product. U loopt anders het risico dat dit product niet goed functioneert.

Reiniging

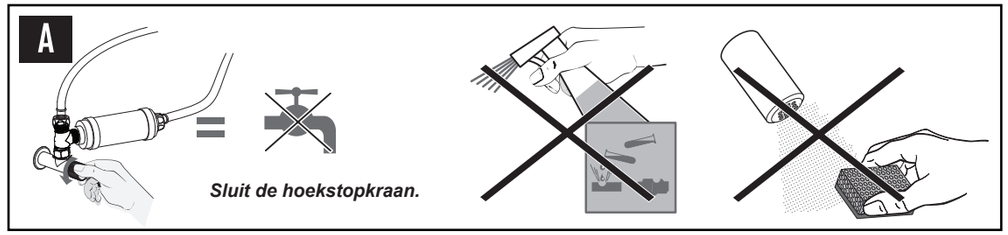

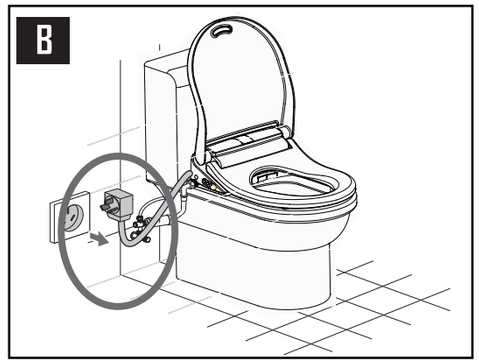

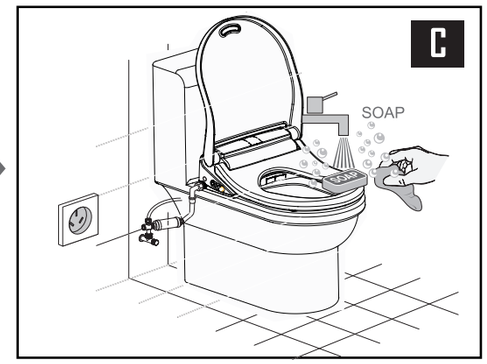

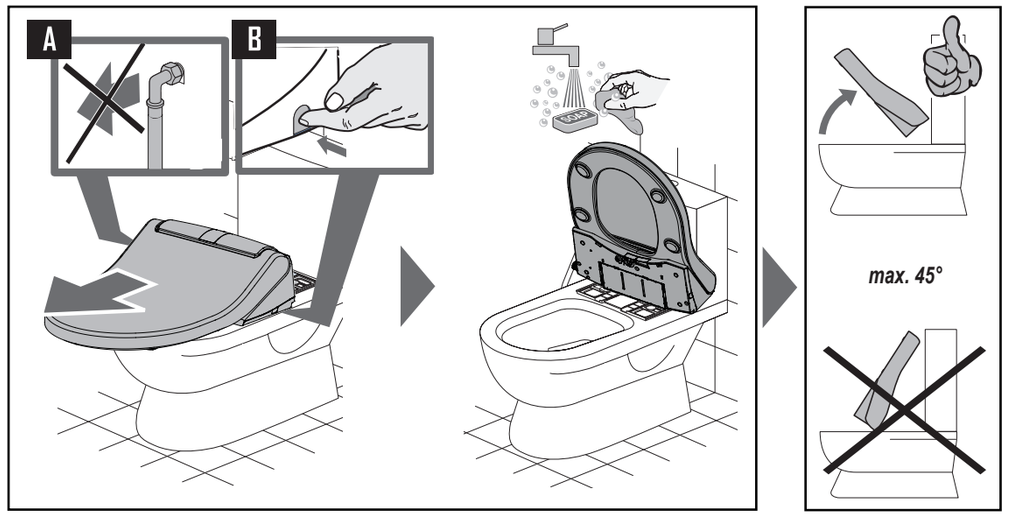

Draai de bidet om ter vervanging van de filter in de douchewc.

Installatie

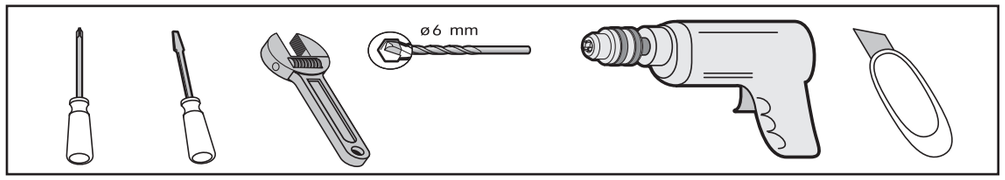

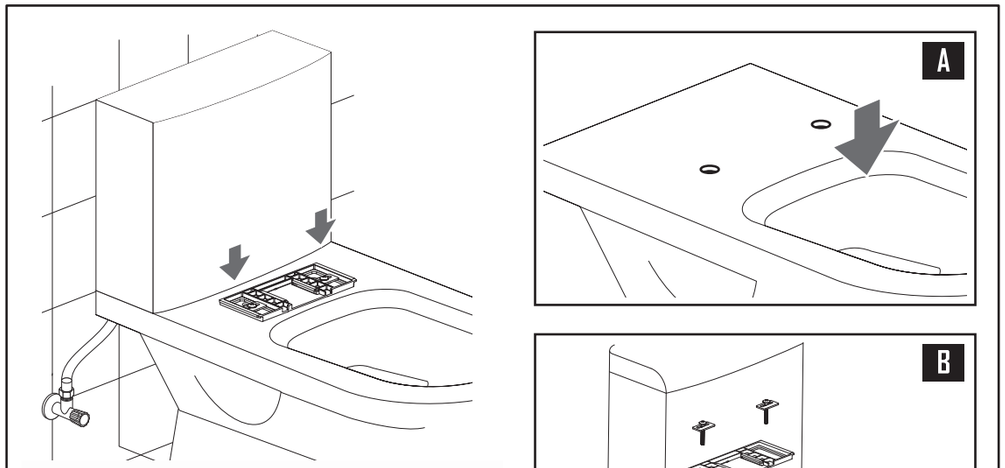

Installatietips voor het bevestigen van de onderplaat:

1*: Schroef de onderplaat niet te vast, laat ruimte om te stellen over.*

2. Installeer de douchewc en stel deze af op de wc pot, haal dan de bril voorzichtig weg met de 'quick release knop aan de rechterkant.

3. Maak nu de onderplaat stevig vast (u kunt deze ook vastplakken met industrieel tape) en plaats de bril weer op de toiletpot.

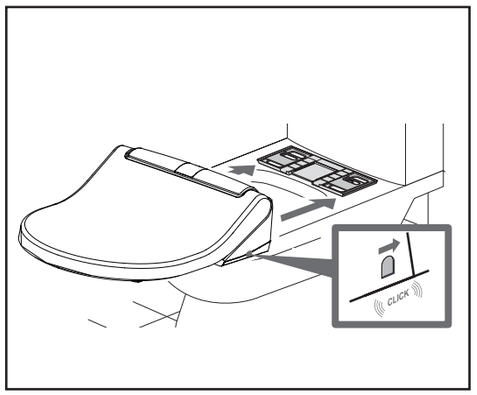

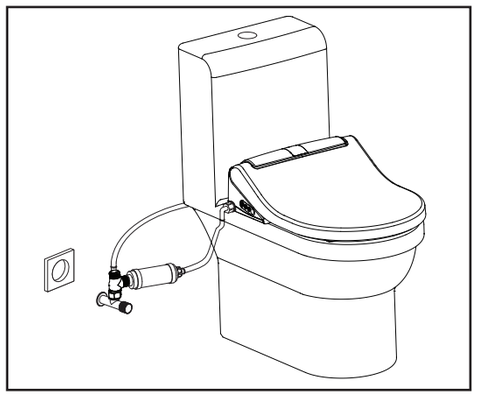

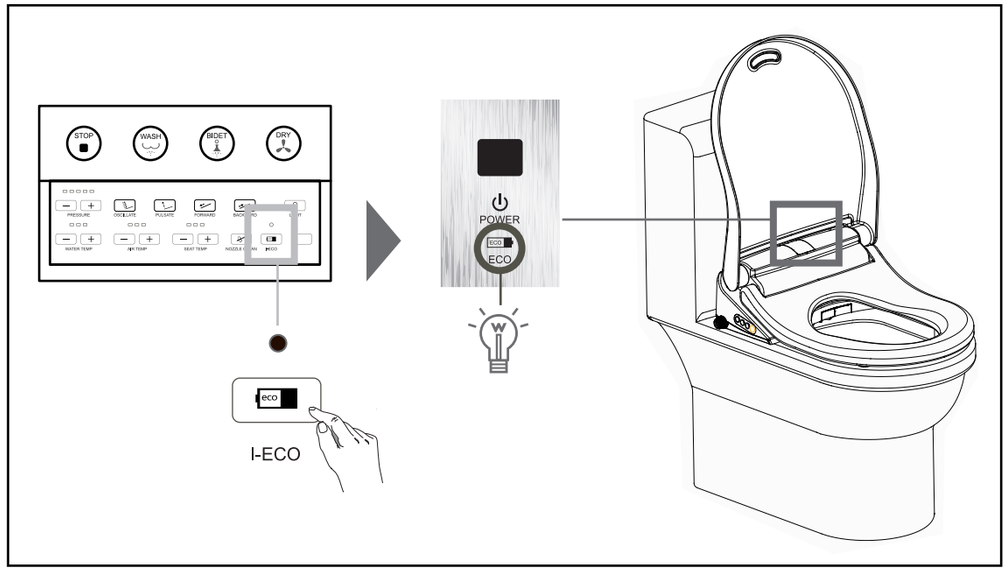

TIPS

1. Wanneer er langer dan 72 uur geen gebruik is gemaakt van de douchewc zullen de sproeiers en de waterleiding worden doorgespoeld voor een periode van 15-30 seconden.

2. Als de douchewc een lange tijd niet wordt gebruikt, adviseren wij de filter leeg te laten lopen (zie pagina 26).

Installatie

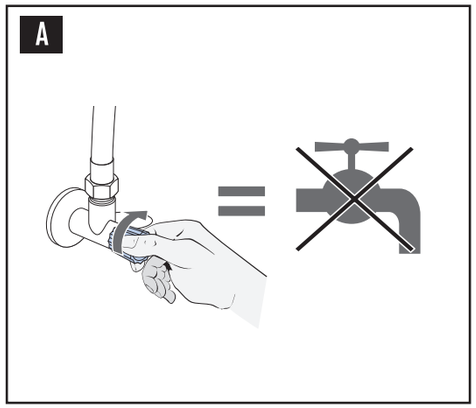

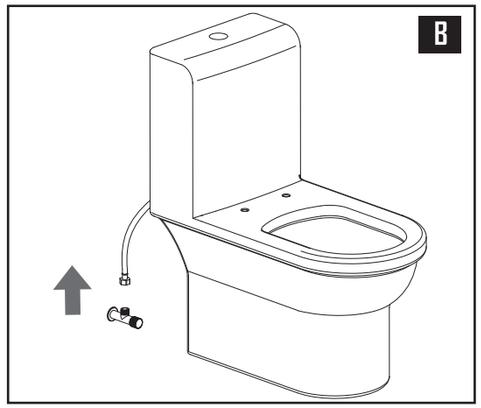

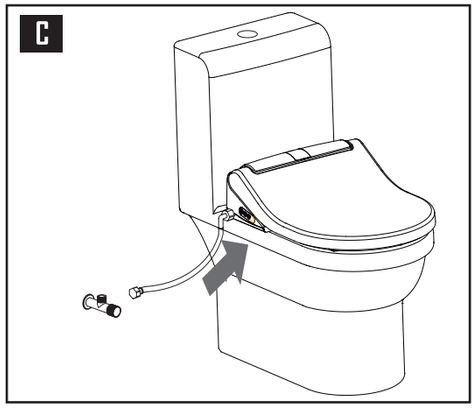

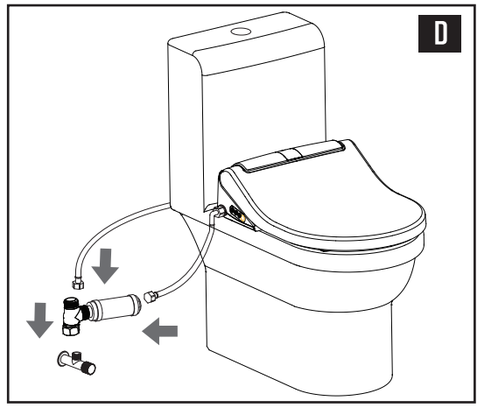

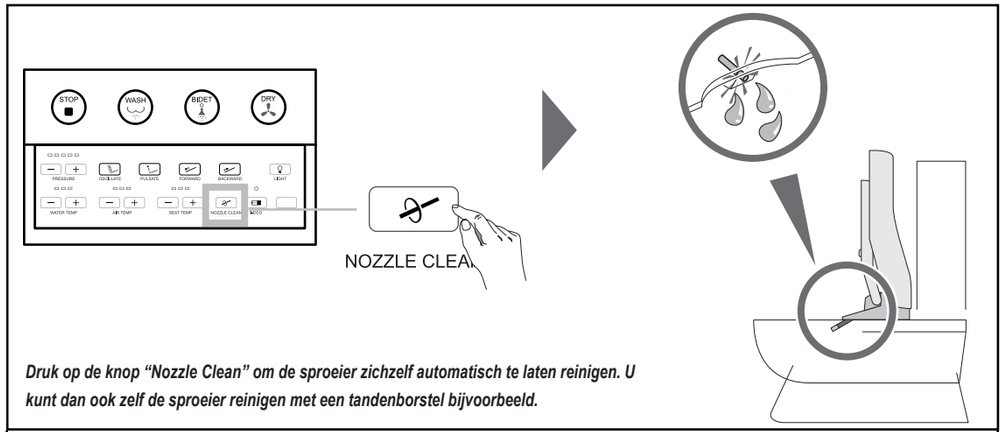

Druk op de knop "Nozzle Clean" om de sproeier zichzelf automatisch te laten reinigen. U kunt dan ook zelf de sproeier reinigen met een tandenborstel bijvoorbeeld.

Handmatige reiniging

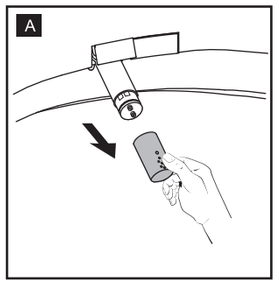

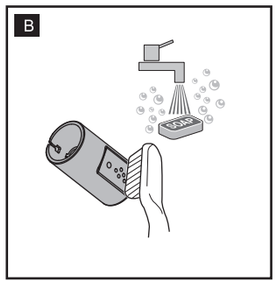

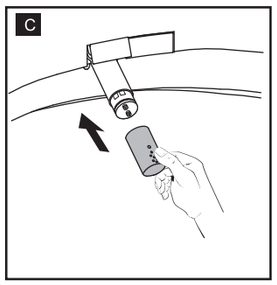

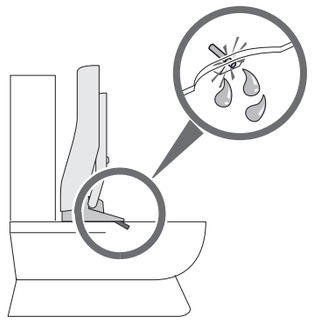

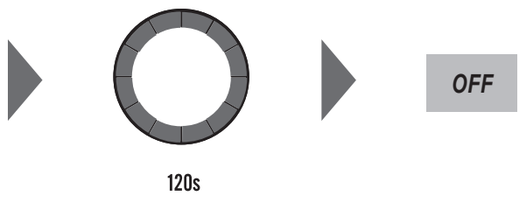

U kunt de functie stoppen door op stop te drukken of 120 seconden te wachten.

Installatie

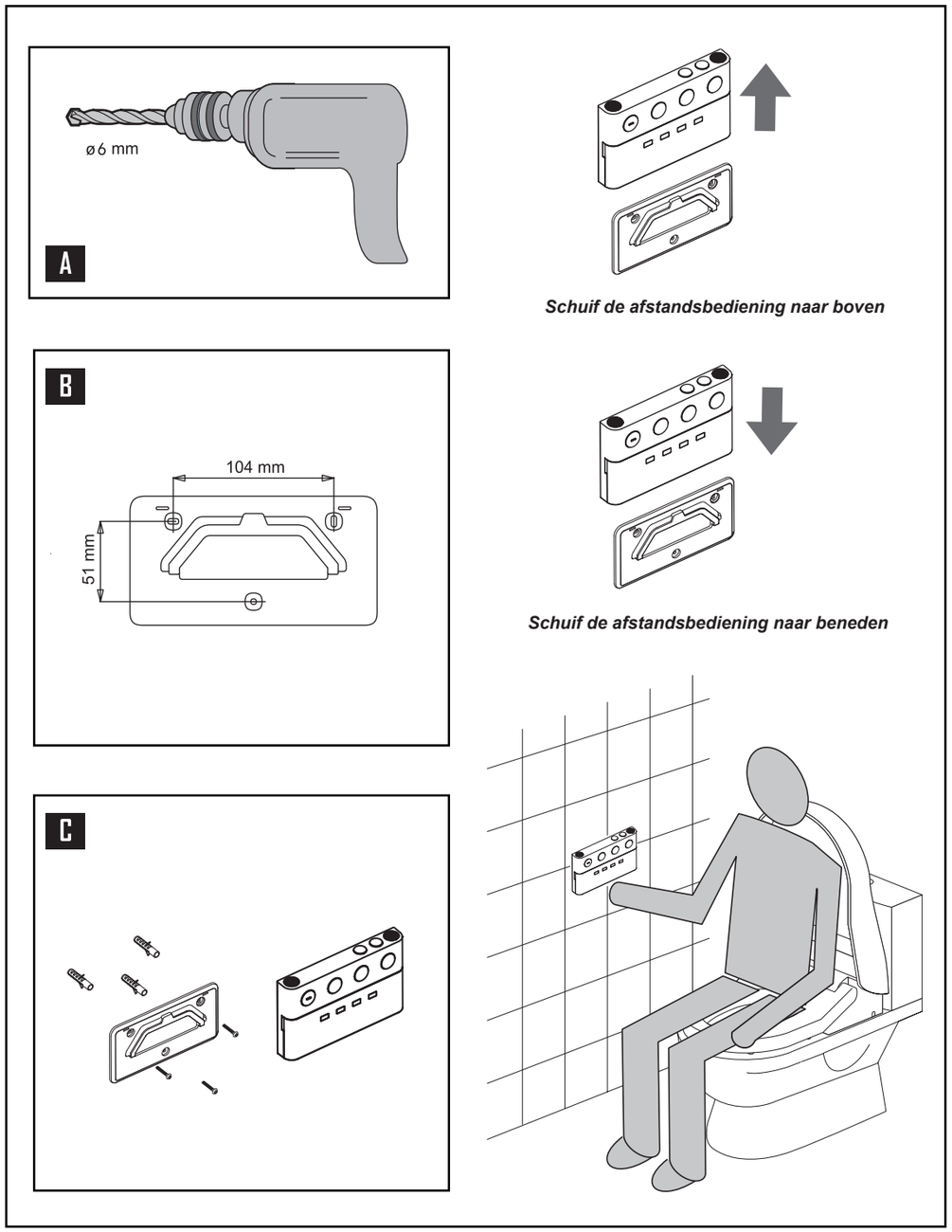

Schuif de afstandsbediening naar boven

Schuif de afstandsbediening naar beneden

Handleiding Föhn

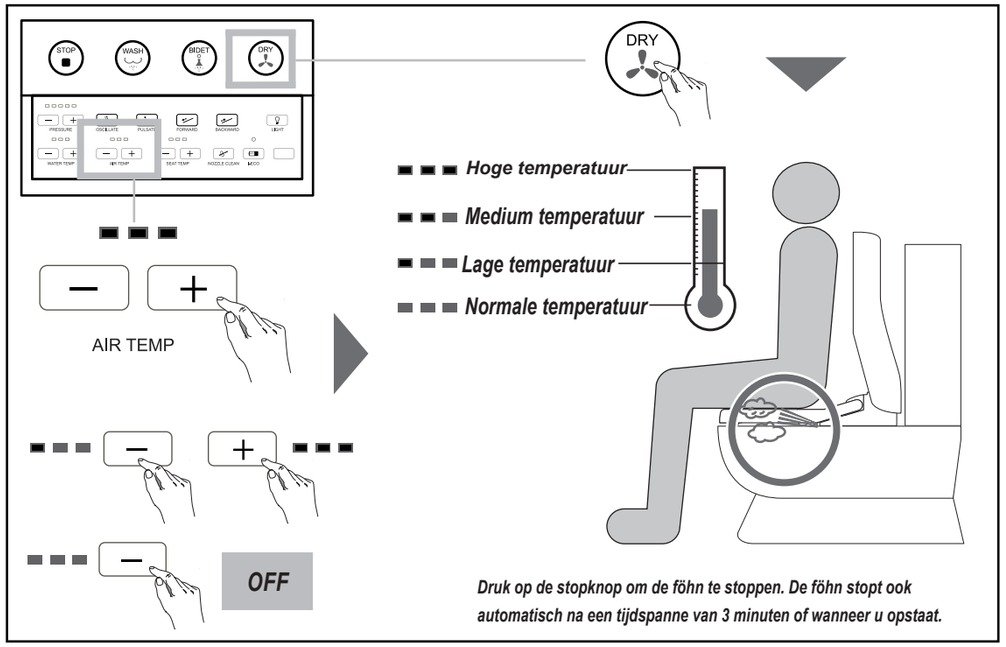

Druk op de stopknop om de föhn te stoppen. De föhn stopt ook automatisch na een tijdspanne van 3 minuten of wanneer u opstaat.

LED nachtlamp

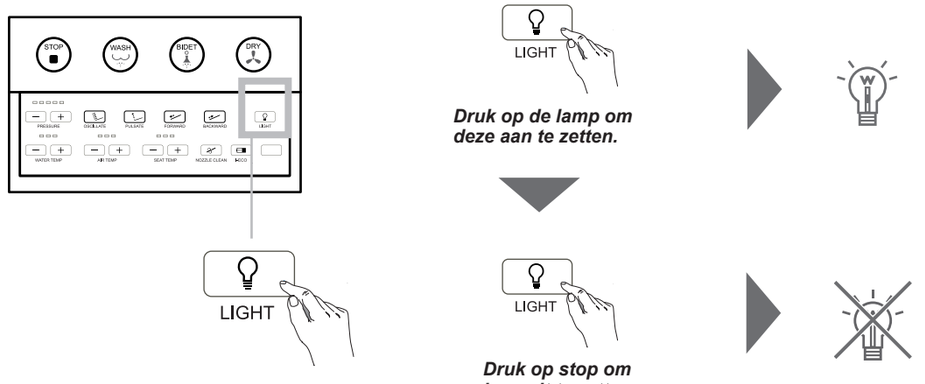

Druk op de lamp om deze aan te zetten.

Druk op stop om hem uit te zetten.

Installatie

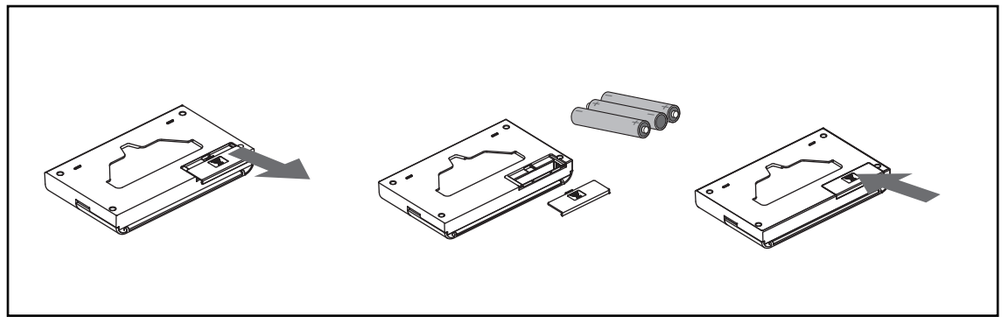

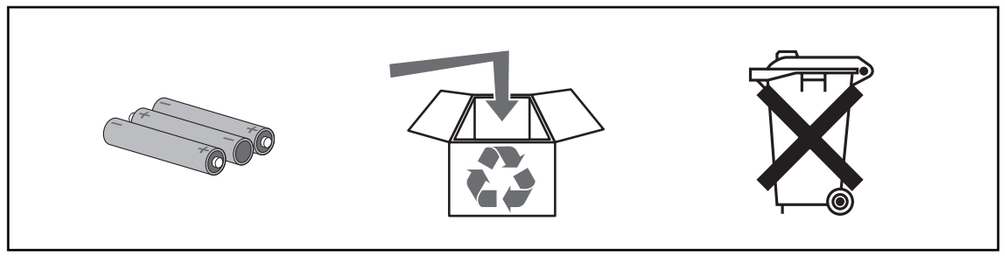

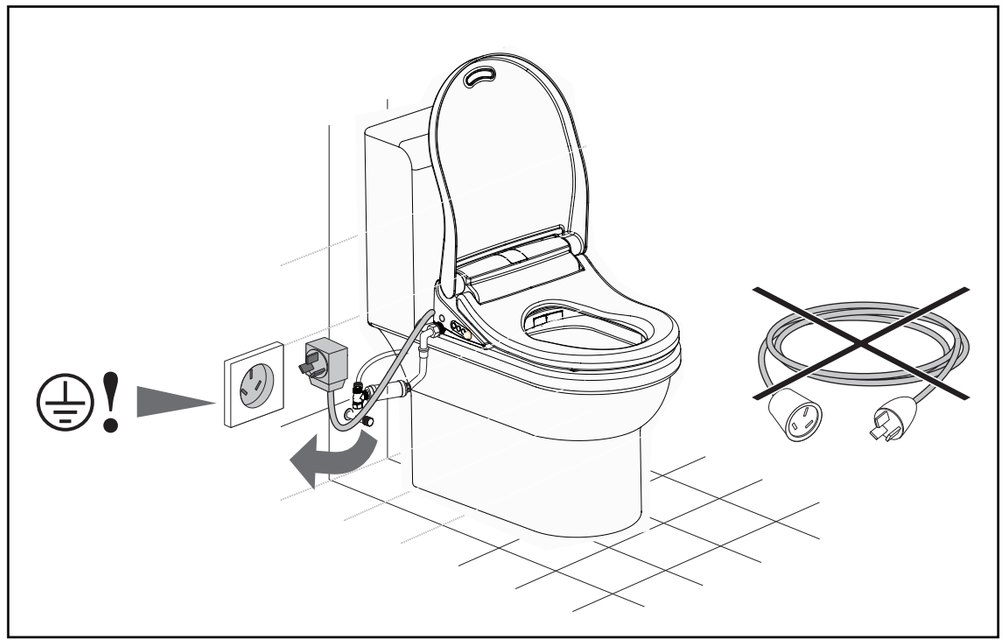

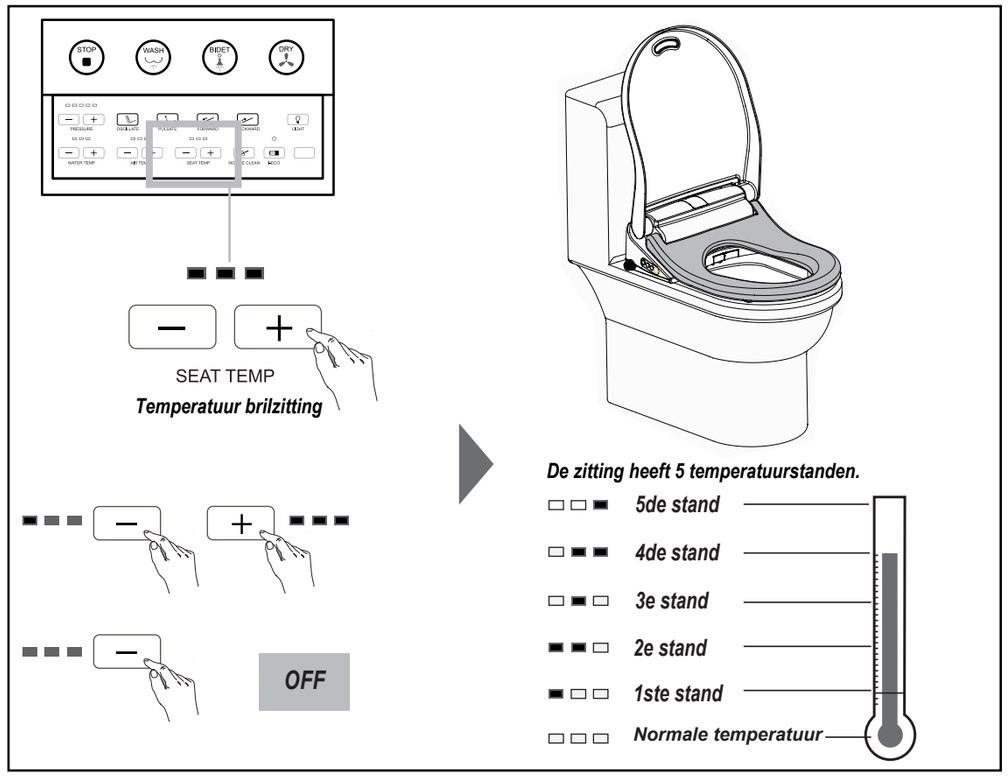

Brandwonden beveiliging

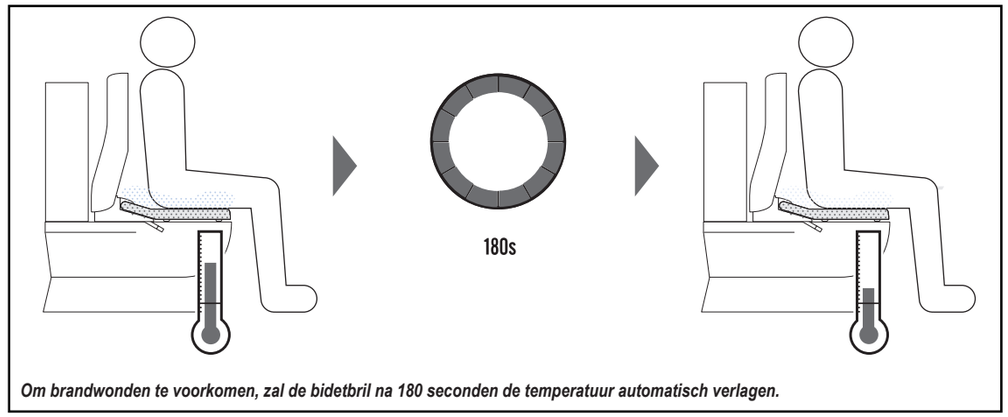

Om brandwonden te voorkomen, zal de bidetbril na 180 seconden de temperatuur automatisch verlagen.

Installatie

Aansluiting elektriciteit / netstroom

Druk op de schakelkast van de stroomkabel. De douchewc gaat aan, het lampje zal rood gaan branden.

Controleer elektriciteitslekkage

Druk op de 'test stroomlekkage knop en controleer of er stroom 'lekt'. Als alles ok is, zal de de schakelkast zichzelf uitschakelen. De bidet is nu uit. Controleer dit eens per kwartaal.

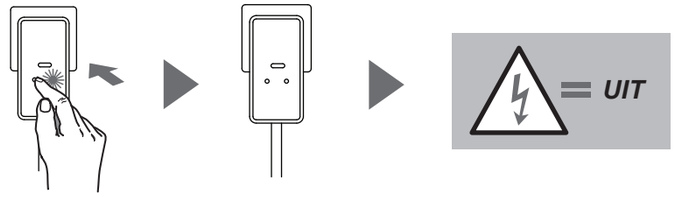

Als u wederom op de 'aan' knop drukt, zal de stroom wederom inschakelen en de bidet staat weer aan.

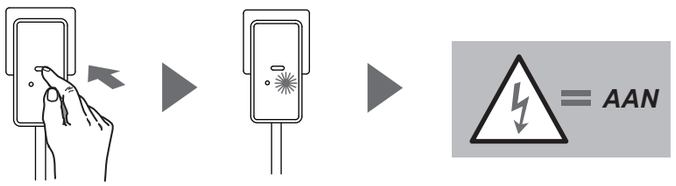

WAARSCHUWING

1. Vergeet niet eens per maand de stroomlekkage te testen zoals omschreven in deze handleiding.
2. Controleer stroomlekkage als de schakelkast niet functioneert.
3. De schakelkast is geen vervaning van een aardlekschakelaar.
4. Het is verboden de kabel zonder schakelkast aan te sluiten op een geaard stopcontact.
5. Deze schakelkast beschermt alleen de douchewc, maar geen andere producten.

Auto mode

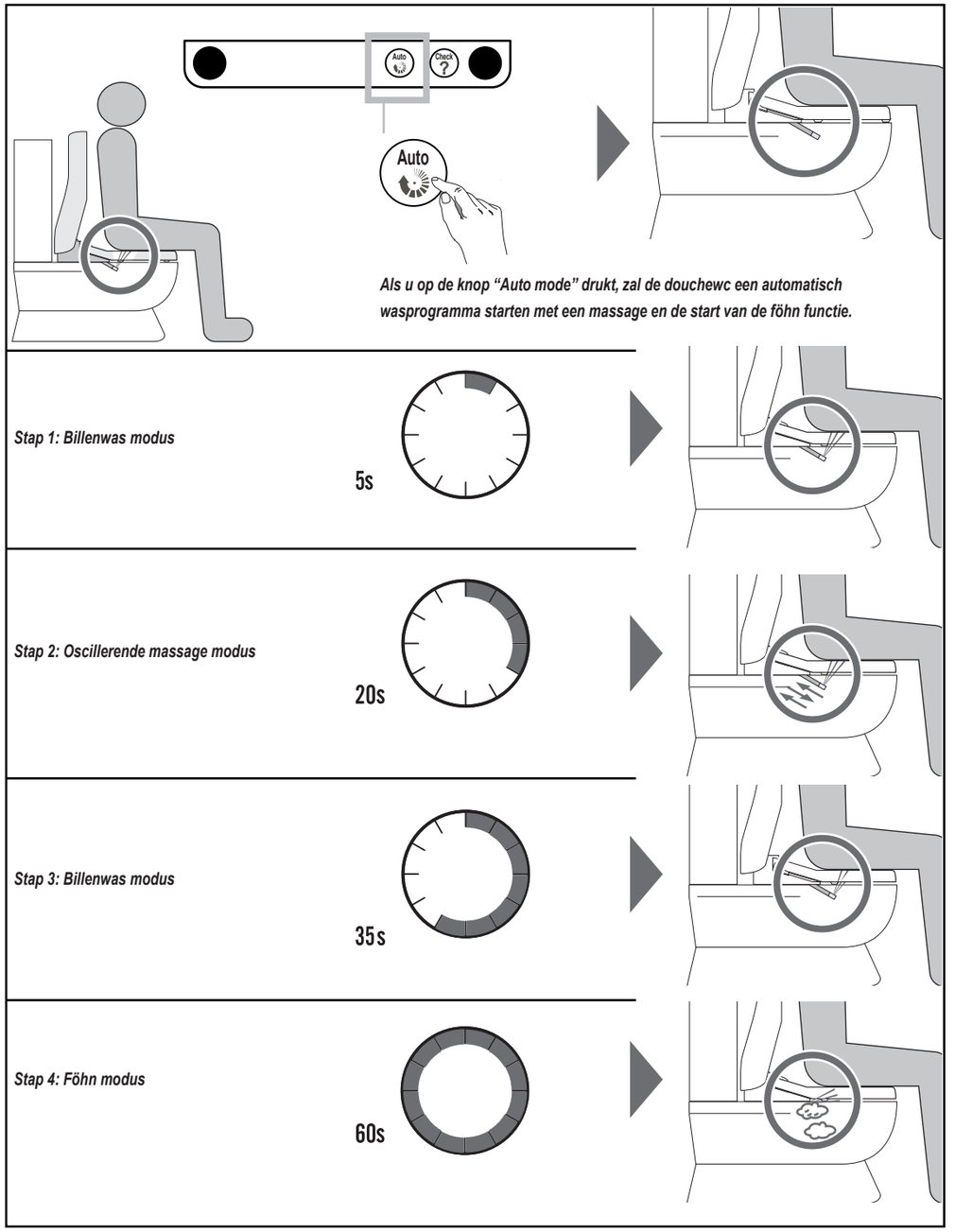

Installatie

Functionaliteitentest

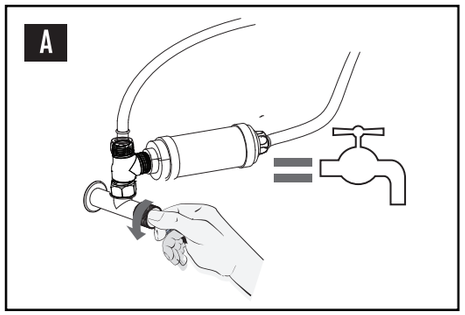

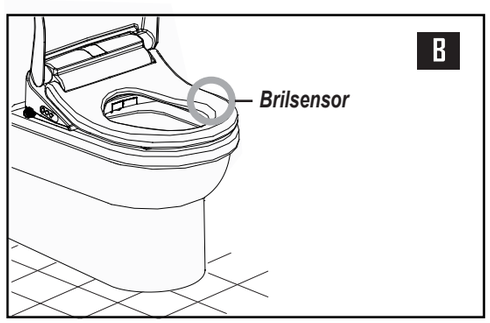

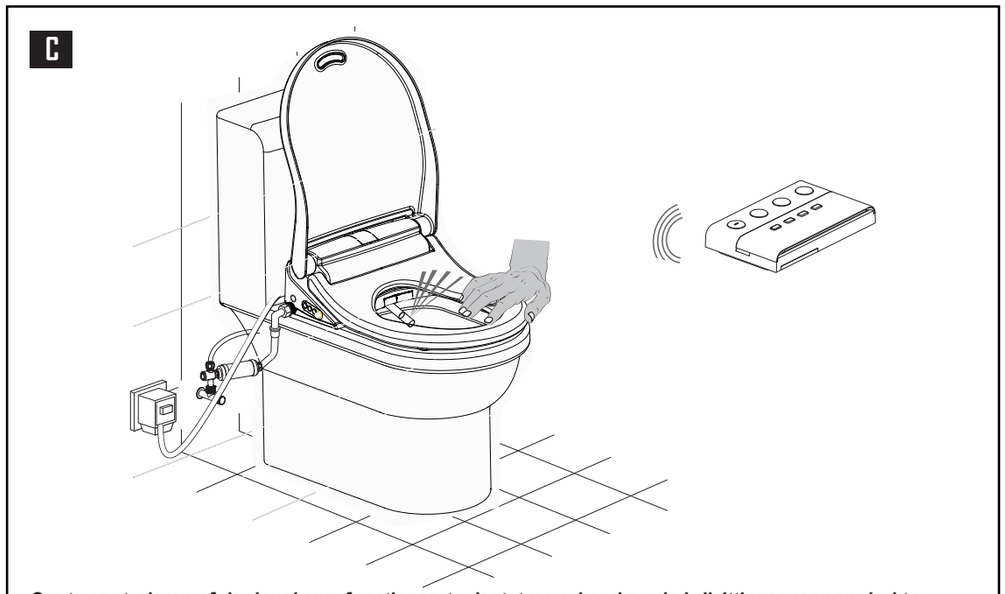

Om te controleren of de douchewc functioneert, plaatst u uw hand op de brilzittingsensor en drukt u erop met uw gewicht. U hoort de douchewc aangaan waarna u de wash functie kunt oproepen. Houdt een glas of schaal in de pot om het water dat sproeit op te vangen, de knop STOP eindigt de functie.

Oscillerende en pulserende massage-menu's.

Oscillerende reiniging

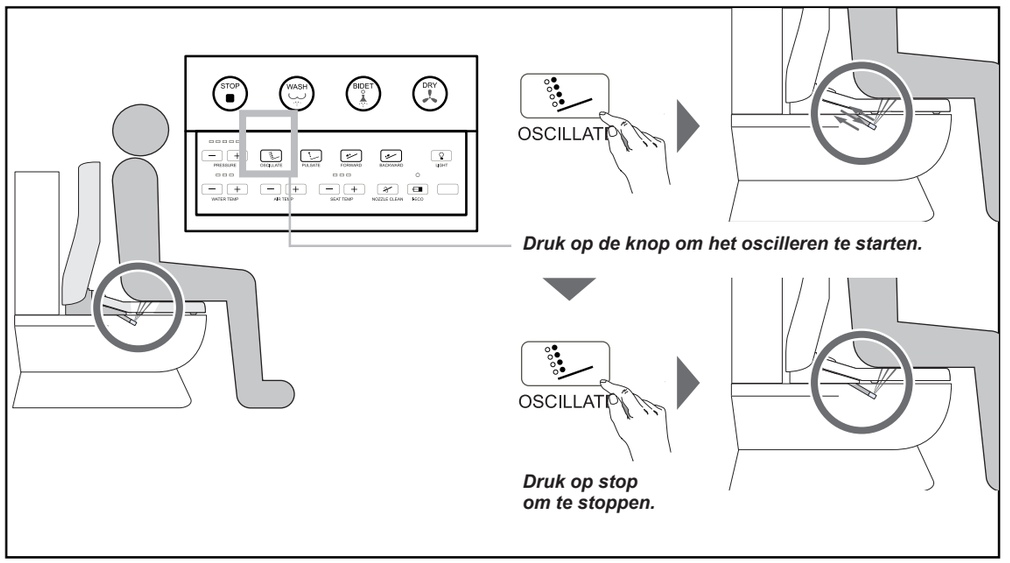

Druk op de knop om het oscilleren te starten.

Druk op stop om te stoppen.

Pulserende massage reiniging

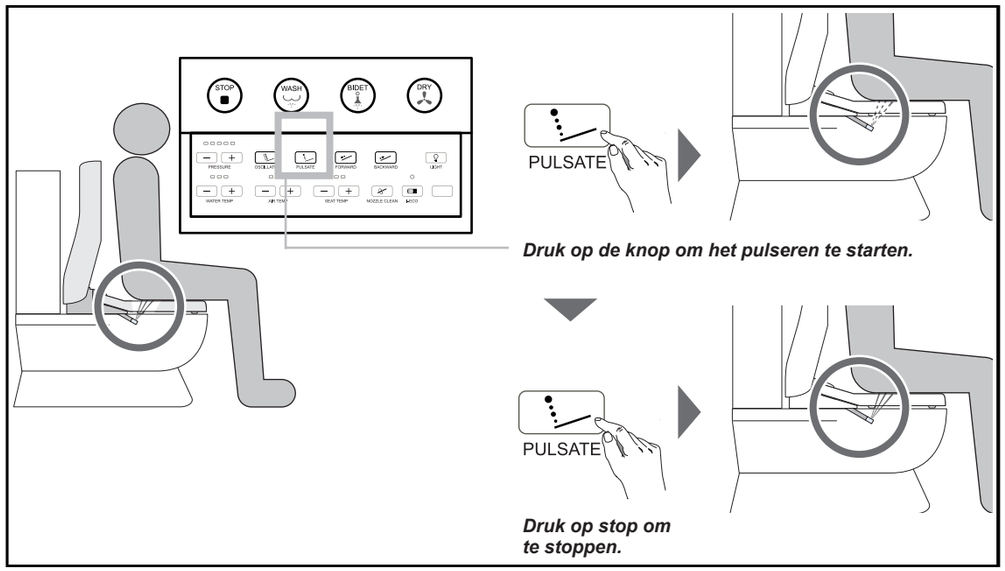

Druk op de knop om het pulseren te starten.

Druk op stop om te stoppen.

Installatie-onderdelen

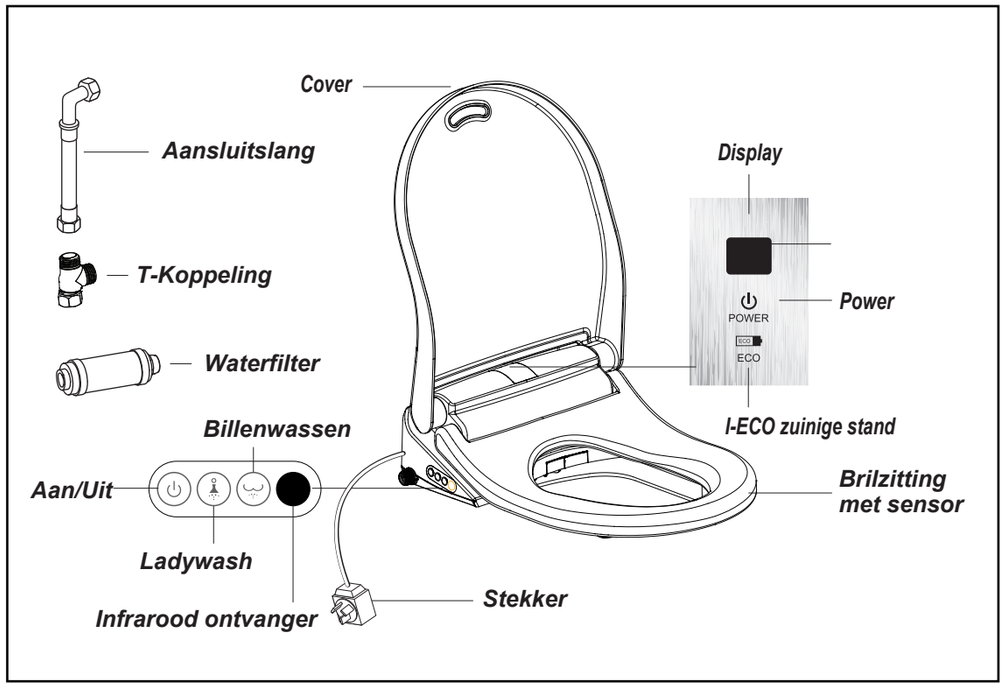

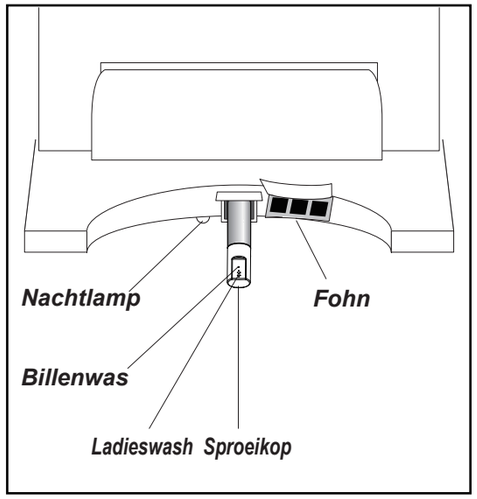

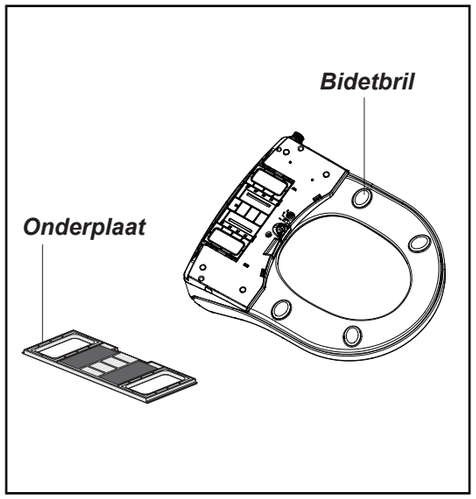

Billenreiniging en bidet reiniging

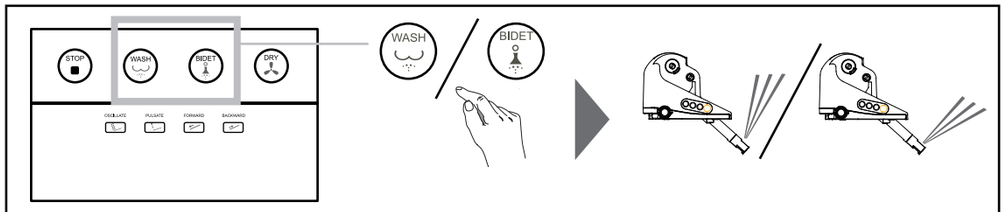

Druk op "Stop" om elke wasfunctie te stoppen; Het wasprogramma zal tevens na 3 minuten automatisch stoppen of wanneer u opstaat.

Watertemperatuur instellen

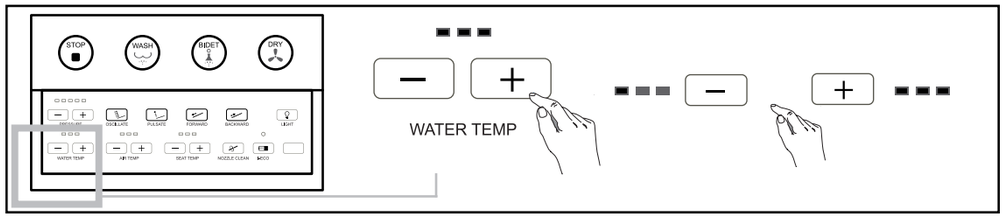

Waterdruk instellingen

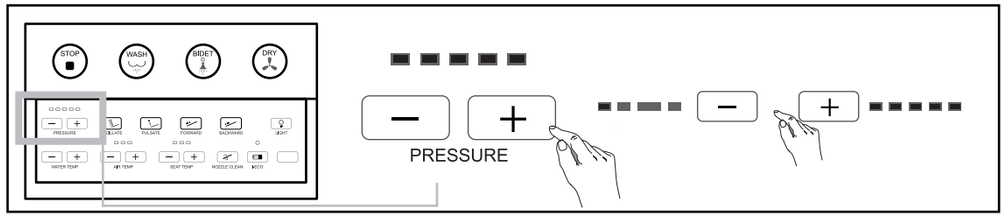

Positie van de sproeier instellen

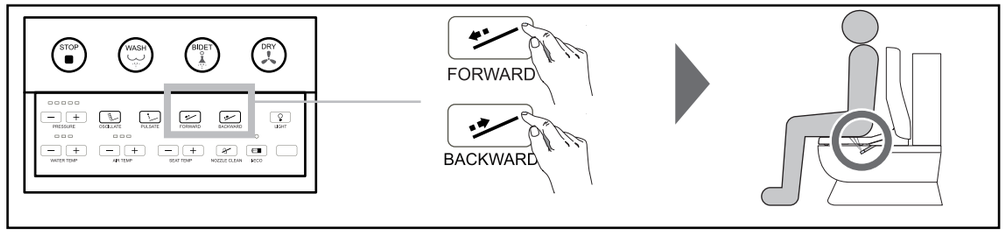

Bediening via zijpaneel

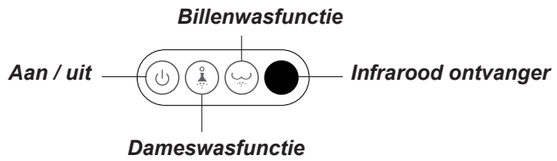

Bidet / dames menu

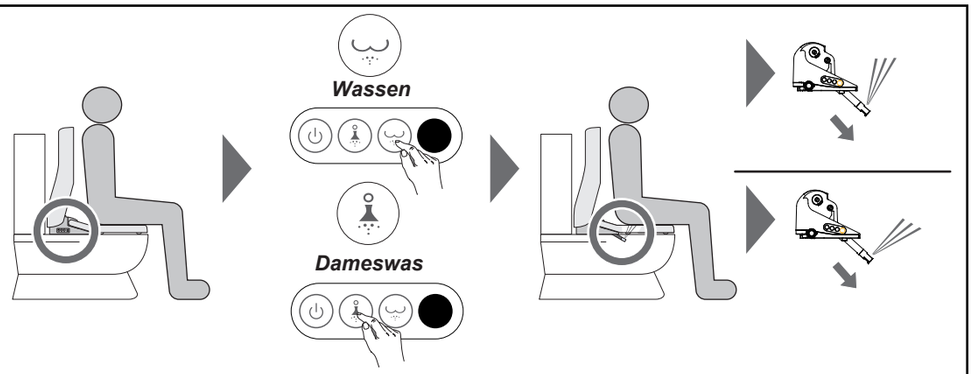

Wanneer u op "Wassen" of "Dameswas" drukt, start u het wasprogramma van de douchewc. Indien u opnieuw de knop indrukt, start u het oscillerende massagemenu. Opmerking: Eerst volgt 15 seconden wassen, dan 15 seconden massage en dan opnieuw 15 seconden wasssen zonder beweging.

Druk op de “Power” knop om de functies te stoppen. U kunt ook 3 minuten wachten totdat het programma automatisch stopt of wanneer u opstaat en de sensor automatisch uitschakelt. Als u de "Power" knop langer inhoudt, schakelt u de Eco Modus aan of uit.

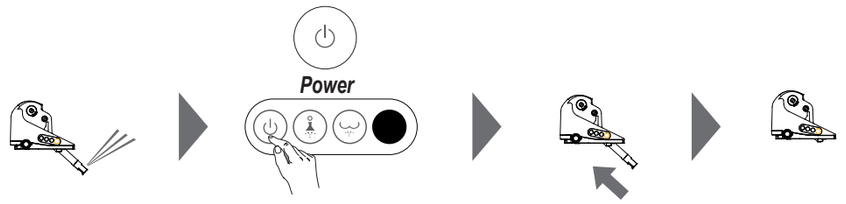
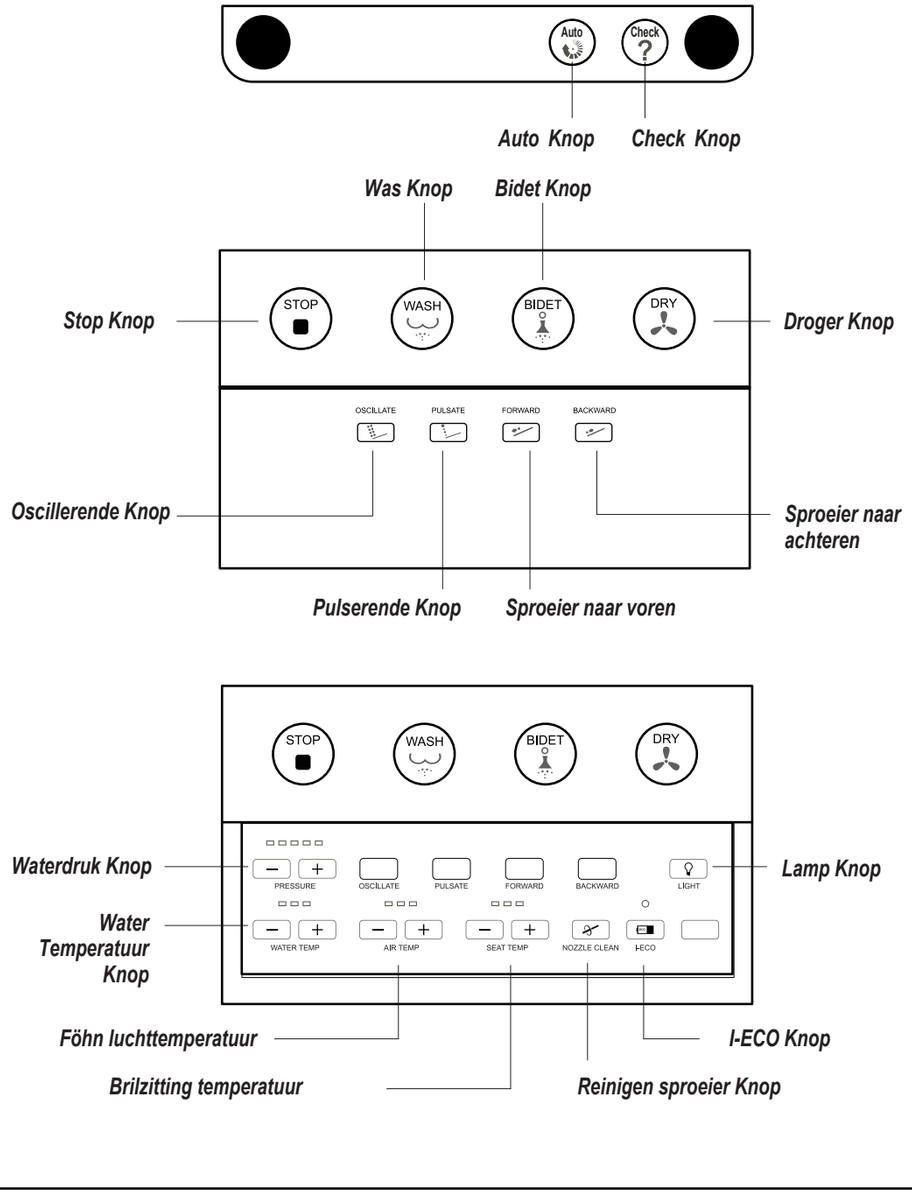
Overzicht afstandsbediening